Obecní úřad Slavětín nad Metují

Slavětín nad Metují 83, 54901 Nové Město nad Metují
Tel. 491 475 530, email: urad@slavetinnadmetuji.cz
IČ: 00273031, úřední hodiny: středa 15.00 – 18.00
www.slavetinnadmetuji.cz

Podle §39 odst. 1 zákona č. 128/2000 Sb., o obcích, ve znění pozdějších předpisů obec Slavětín nad Metují

vydává

ZÁMĚR OBCE POSKYTNOUT JAKO VÝPŮJČKU

část pozemk. parc. č. 1218

Výpujčitel: Eliška Martinů

Podmínky:

- výpůjčka níže uvedené části pozemk. parc. č. 1218 „za ořechem" bude bezplatná,
- využití níže uvedené části pozemk. parc. č. 1218 bude pro umístění kotce pro psa,
- výpůjčka je časově omezena na rok 2027,
- obec Slavětín nad Metují si vyhrazuje právo odstoupit od záměru poskytnout jako výpůjčku níže uvedenou část pozemku

Číslo parcely	plocha	katastrální území	druh pozemku
1218	10 m^2	Slavětín nad Metují	Ostatní plocha

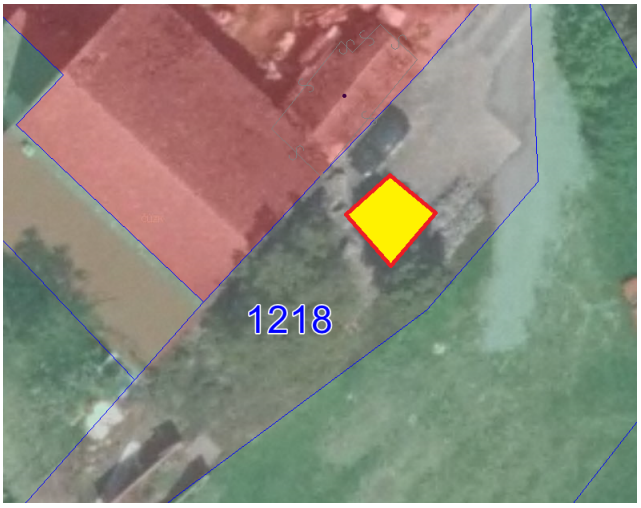

Připomínky a vyjádření k tomuto záměru lze podávat písemně na adresu obecního úřadu Slavětín nad Metují do 17. 12. 2026.

MVDr. Miroslav Věříš
starosta obce

Vyvěšení od: 27. 11. 2026

Vyvěšení do: 17. 12. 2026